

le Vexin Normand

LE MAGAZINE DE VOTRE COMMUNAUTÉ DE COMMUNES
TRIMESTRIEL - N°19 - PRINTEMPS 2022



P14 **Vente directe**
UN GUIDE DES PRODUCTEURS FERMISERS DU VEXIN NORMAND



P5 **VIVRE ENSEMBLE**

TRANSPORTS SCOLAIRES : UN KIT SÉCURITÉ POUR LES ENFANTS



P15 **TOURISME**

UN TEMPLIER GARDIEN DES FRONTIÈRES DU VEXIN NORMAND



P15 **TOURISME**

STÉPHANE BERN ET SECRETS D'HISTOIRE AU CHÂTEAU DE GISORS



cdc-vexin-normand.fr
Retrouvez-nous sur





NOURTIER CYRIL

peinture intérieur & extérieur ◆
neuf & rénovation ◆
pose de revêtement muraux ◆
revêtement de sol ◆

06.29.62.51.06
nourtiercyril@gmail.com
27150 La NEUVE GRANGE

EPHERESENS
Design Floral & Végétal



Ouvrez-vos sens à la magie de l'Ephémère !

*Création Florale et Végétale originale
Local et Éco-responsable
Ambiance Éphémère pour vos événements*

Tél. 02 32 15 08 59 - 06 14 73 17 06 - www.epheresens.com
- 27870 VESLY -
Commande à retirer sur place ou en livraison



SALLE GISORS - TRIE-CHÂTEAU
NOS COACHS SONT PRÊTS
LIBRE ACCÈS AUX ADHÉRENTS DE 6H 00 À 23H 7J/7

l'Orange bleue mon coach Fitness

ZA LA CROIX ST JACQUES, D981, 60590 TRIE-CHÂTEAU - 03 44 10 08 55

Devis Gratuit

DIALOG
EXPERTISES

DIAGNOSTICS IMMOBILIERS



06.85.43.83.59
www.dialog-expertises.fr

Certification de personnel
BUREAU VERITAS Certification
Équipement certifié

LA PASSION DE CONSTRUIRE



ENTREPRISE GÉNÉRALE
GROS ŒUVRE
GÉNIE CIVIL

BOUQUET
GROUPE TREUIL

Boulevard d'Aylmer - ZAC Les Bourdines - B.P. 350 - 27203 VERNON CEDEX
Tél. : 02 32 51 15 46 - Fax : 02 32 21 69 93
www.bouquet-treuil.fr - contact@bouquet-treuil.fr



PARC DE JEUX ET DE LOISIRS

POUR ENFANTS DE 0 À 12 ANS

2 ESPACES, INTÉRIEUR ET EXTÉRIEUR, DE 500 M²

4, rue Denis Papin
ZA DU MONT DE MAGNY - 06 27 49 75 05



protechnique
Omnium Technique de Protection Individuelle

CHAUSSURES DE SÉCURITÉ - EPI
VÊTEMENTS PROFESSIONNELS

ZAC de la Croix Saint-Jacques
60590 Trie-Château
03 44 02 34 78
www.protechnique.fr
magasin.trie-chateau@protechnique.fr

Mardi/Vendredi : 10h00-12h30/14h00-18h30
Samedi : 10h00-12h30/14h00-18h00

Evolution
3S
Sandy Scan Soins

Sandy
06 24 19 62 29

Besoin d'évolution ?
Émotionnelle, physique,
psychologique ou spirituelle

Biorésonance - Magnétisme - Hypnose - EFT - Emmett
Access bars - Médecine traditionnelle chinoise - Coaching

evolution3s
Évolution3s

5 bis place de l'Église
60590 Trie-Château

P4-5 VIVRE ENSEMBLE

- > Camps d'été : destination la mer !
- > Graines de Familles a déménagé
- > Transports scolaires : la CCVN offre un kit sécurité
- > Gisors : travaux à l'école Jean Moulin

P6 VIE PRATIQUE

- > Nouvelle session d'ateliers numériques
- > IFAS Gisors : quand la simulation optimise la formation

P7 SANTÉ

- > Med'In Vexin Normand facilite l'installation des professionnels de santé
- > 3^e Forum santé à Étrépnay : prenez soin de votre santé

P9 MOBILITÉS

- > Les seniors plébiscitent Trait d'Union

P10-11 DOSSIER : ENTREPRENDRE EN CCVN

- > ZI de Gisors : lancement d'une étude pour améliorer le site
- > ZAC de la Porte Rouge : terrains à vendre
- > Création, reprise ou développement d'activités : 4 spécialistes au service des entreprises
- > Sortie de crise : un plan de soutien aux entreprises

P13 DÉVELOPPEMENT ÉCONOMIQUE

- > Le GAL Vexin Normand candidate pour devenir territoire LEADER 2023-2027

P14-15 TOURISME

- > Partagez vos plus belles photos sur l'Instagram de l'OT
- > Nouveau : le Guide des producteurs locaux
- > Stéphane Bern et *Secrets d'Histoire* au château de Gisors
- > Un chevalier, symbole du Vexin Normand

P16-19 CULTURE

- > Création du Prix des Lecteurs du Vexin Normand
- > Toute l'actu de la CCVN sur Radio Espace Normandie
- > Bibliothèques : empruntez et rendez les documents où vous voulez grâce à la navette
- > Festival Les AnthroScènes : projection du film *Frères des arbres* en présence du réalisateur et du chef de la tribu
- > Semaine de la presse : s'informer pour comprendre le monde

P20-21 AGENDA

- > Grand retour du Comice agricole à Étrépnay
- > Agenda des manifestations des communes

P22 TRIBUNES

- > Tribune de l'opposition

Magazine de la Communauté de communes du Vexin Normand - Adresse : 5 rue Albert Leroy CS 80039 / 27140 Gisors - Tél. : 02 32 27 89 50 - Site : www.cdc-vexin-normand.fr - Directeur de la publication : Alexandre Rassaert - Comité de rédaction : Nathalie Thébaud, James Blouin, Valérie Roger, Béatrice Loobyuck, Jim Dhoëdt, Stéphane Mimponel, Aurélie Retrou, Diawo Dia - Photographies : © Ville de Gisors © Communauté de communes du Vexin Normand / © Freepik - Mise en page de la maquette et couverture : Ad Literam-web / 02 32 54 06 39 - Régie publicitaire : Com 2000 / 01 60 03 14 14 Impression : Corlet Roto - Tirage : 16 900 exemplaires - Publication trimestrielle - ISSN : 2425-4584. Magazine imprimé sur du papier 100 % PEFC issu de forêts gérées durablement.



Valoriser notre beau Vexin Normand



Cher(e)s habitant(e)s du Vexin Normand, C'est avec un plaisir renouvelé que je vous retrouve en ce début de printemps pour partager avec vous des informations sur notre Communauté de communes du Vexin Normand. Comme à son habitude, vous trouverez dans votre magazine des articles sur l'activité de votre CCVN ainsi que des

focus sur des sujets qui vous importent.

Nous avons choisi, dans le domaine des services à la personne, de vous parler du nouveau guide « Med'in Vexin Normand » à destination des professionnels de Santé qui souhaiteraient s'installer sur le territoire, de l'action menée sur les Transports scolaires avec la distribution gratuite de kit de sécurité pour les enfants de la primaire au collège. Nous vous présentons également les actions de la Bibliothèque communautaire et de la Ludo-Médiathèque et le retour des ateliers d'initiation au numérique à compter du mois d'avril.

Dans le domaine du développement économique - si nécessaire à notre équilibre territorial - vous verrez que la commercialisation des terrains de la Zone d'Activités d'Étrépnay prend forme et avance, qu'une étude pour améliorer la Zone Industrielle de Delincourt (ZAC) est lancée et qu'enfin, nous candidapons de nouveau aux fonds européens à travers le programme LEADER. Comme vous le savez, notre intercommunalité met un point d'honneur à être « à la page » dans le domaine du numérique. Aussi je vous annonce qu'elle a été labellisée de son 4^e arabase le 3 février dernier et vous invite dès à présent à nous retrouver aussi sur Instagram, qui vient renforcer nos outils de communication. (#comcomvexinnormand et #vexinnormandtourisme).

Enfin, vous l'avez constaté, des totems ont été implantés à l'entrée de certaines communes afin de valoriser notre beau Vexin Normand.

Je vous souhaite une bonne lecture de cette première édition 2022.

Alexandre RASSAËRT

Président de la CC du Vexin Normand, maire de Gisors, vice-président du Département.

Conseils communautaires 2022 de la CC Vexin Normand

Les jeudis 19 mai, 7 juillet, 29 septembre, 24 novembre (option), 15 décembre.
Lieu : volant ou visio selon le contexte sanitaire - Horaire : 19h

Prochaines réunions 2022 du Conseil Syndical de la Voie Verte :

Lundi 27 juin à 17 h30 (mairie de Vexin sur Epte sous réserve)
Lundi 12 décembre à 17h30 (mairie de Gasny sous réserve)

Le président

Alexandre RASSAËRT

Les vice-président(e)s

Administration Générale / Marchés / Ressources Humaines : James BLOUIN

Travaux de voirie / entretien des véhicules et du matériel : Frédéric CAILLIET

Développement économique et touristique : Élise HUIIN

Solidarités territoriales /soutien à la ruralité et aux mutualisations : Nicolas LAINÉ

Politique familiale (actions petite enfance, enfance, jeunesse) : Annie LEFÈVRE

Lecture Publique / Culture / Médias : Franck CAPRON

Mobilités / Transports scolaires : Chantal ARVIN-BEROD

Aménagement de l'Espace (urbanisme, SPANC, GEMAPI, PCAET) : Gilles DELON

Politiques sociales (solidarités, cohésion sociale, accès aux soins et services) : Monique CORNU

Maintenance et Gestion des équipements / Relations avec les usagers : Didier PINEL

Communication / marketing territorial / numérique : Nathalie THEBAULT

Finances / Budgets : François LETIERCE

Retrouvez la Communauté de communes du Vexin Normand sur...



Facebook
Communauté de communes Vexin Normand
ou www.cdc-vexin-normand.fr



[linkedin.com](https://www.linkedin.com)



COMCOMVEXINNORMAND

CAMPS D'ÉTÉ 2022

DESTINATION LA MER, À SAINT-VALERY-EN-CAUX !



Cet été, les mini-séjours pour les 6/10 ans et les camps ados pour les 11/15 ans organisés par la CC Vexin Normand se dérouleront, comme en 2021, à **Saint-Valery-en-Caux du 18 au 22 juillet 2022 et du 25 au 29 juillet 2022**. Plébiscitée par les jeunes, cette destination leur offre de multiples possibilités de loisirs, nautiques ou non : au programme de l'été dernier, laser Game, course d'orientation, luge d'été, visites au lac de Caniel... Gageons que pour les séjours prochains, l'équipe d'animation débordera encore d'idées nouvelles !

PRATIQUE

Réservations possibles via le portail famille dès le courant du mois de mai.

<https://ccvexin-normand.portail-familles.app>

Plus d'informations dès le mois d'avril auprès du Pôle Jeunesse-Ados au 02 32 27 41 21.

Mail Direction des familles : Cecile.loison@ccvexin-normand.fr



Avec la CC Vexin Normand, les vacances en camp d'été, c'est vivre des aventures entre copains et se fabriquer des souvenirs pour la vie

ACCUEIL PARENTS-ENFANTS

L'ESPACE GRAINES DE FAMILLES DE GISORS A DÉMÉNAGÉ

Graines de familles, c'est un lieu d'accueil pour parents et enfants de 0 à 6 ans. Un espace convivial de jeux, de rencontres et d'échanges. On peut y rencontrer d'autres parents, partager ses expériences, jouer, faire une pause, découvrir son enfant autrement... On vient et on part quand on veut et, en plus, c'est gratuit et sans inscription !

PRATIQUE

- Graines de familles à Étrépnay
- Les mardis et jeudis de 9h à 11h30
- À la Communauté de communes du Vexin Normand
- 3 rue Maison de Vatimesnil
- Tél. 06 76 19 17 90

DEPUIS LE 21 FÉVRIER, GRAINES DE FAMILLE GISORS A DÉMÉNAGÉ !



- Graines de familles à Gisors
- Le lundi de 9h à 11h30
- Nouvelle adresse : au Multi-Accueil communautaire Capucine
- 23 route de Rouen
- Tél. 06 76 19 17 90

TRANSPORTS SCOLAIRES

UN KIT DE SÉCURITÉ OFFERT PAR LA CC VEXIN NORMAND

En charge du transport scolaire des enfants de son territoire, la CC Vexin Normand attache une importance toute particulière à leur sécurité tout au long du trajet domicile-établissement. Et ce, y compris avant et après la prise en charge en bus. C'est pourquoi, elle a décidé d'**équiper chaque enfant inscrit aux transports scolaires** (maternelles, primaires et collégiens) **d'un kit de sécurité GRATUIT**. Ce kit est composé d'un **brassard fluorescent** et d'un **réflecteur lumineux clignotant** à accrocher au cartable. Il leur permet d'**être mieux vus des automobilistes**, en particulier en période hivernale lorsque les trajets s'effectuent dans l'obscurité.

PRATIQUE

Les familles peuvent retirer le kit :

- au Pôle Mobilités - Transports scolaires à Gisors, 5 rue Albert Leroy (lundi, mardi, jeudi, vendredi : de 8h30 - 12h30 et 13h30 - 17h30 et le mercredi (8h30 - 13h).
- dans certaines mairies de la CC Vexin Normand : contactez votre mairie pour savoir si elle en fait partie.



Pour sécuriser les trajets vers l'école, la CC Vexin Normand équipe gratuitement d'un kit de sécurité tous les écoliers et collégiens empruntant les transports scolaires.

GISORS POURSUIT SES PROJETS STRUCTURANTS MIEUX ACCUEILLIR LES ÉLÈVES AVEC LA NOUVELLE ÉCOLE JEAN MOULIN



Malgré une situation compliquée, la Ville de Gisors a continué de mener ses projets tout en adoptant une gestion de crise au plus proche des besoins des habitants. La campagne de vaccination massive a permis au plus grand nombre de bénéficier d'une solution de proximité pour se protéger du virus.

Quatre projets municipaux structurants ont avancé pendant cette période de crise : la Maison Mireille Pierson pour plus de mixité sociale dans le quartier du Fossé Vert, la restauration du château pour un renforcement de l'attractivité touristique de Gisors, la rénovation de l'éclairage public plus écologique et plus économique et

les travaux de la nouvelle école Jean Moulin.

Rendez-vous à la rentrée 2022

L'école Jean Moulin accueillera les élèves de l'école Eugène Anne en septembre 2022 comme prévu. Les locaux seront intégralement rénovés et proposeront des conditions sans commune mesure avec les locaux préexistants. Nouveau préau, nouveau mobilier, nouvelle toiture, réfectoire, isolation phonique... La municipalité met les moyens pour que ce regroupement de deux écoles se fasse dans les meilleures conditions.

D'autres projets seront annoncés au fil de l'année, comme le **top départ de la construction du nouveau cinéma et de la nouvelle médiathèque** en plein cœur de Gisors, portés par la CC Vexin Normand, avec des principes de gestion non négociables : chaque euro dépensé doit être un euro utile. Après la construction de la salle polyvalente et l'aménagement du nouveau conservatoire, c'est une preuve supplémentaire de **la volonté de la ville de Gisors de porter de nombreux projets pour tous**, pour changer le quotidien des habitants et **développer le bien-être sur le territoire**.

INITIATION À L'INFORMATIQUE

**NOUVELLE SESSION D'ATELIERS NUMÉRIQUES :
APPRENEZ À UTILISER UN ORDINATEUR**



Surfer sur internet pour chercher des informations, trouver une recette de cuisine ou un tuto de bricolage, envoyer un mail à la famille ou aux amis, passer une commande... Grâce au cycle d'initiation organisé par la Ludo-Médiathèque avec Hélène, la nouvelle animatrice multimédia, vous apprendrez à maîtriser l'outil informatique en 5 ateliers de 2 heures.

Le programme de formation

L'apprentissage se fait pas à pas, les vendredis de 14h à 16h :

Vendredi 29 avril : découverte du clavier et de la souris

Vendredi 6 mai : le B.A-Ba de l'ordinateur (windows 10, le bureau, menu Démarrer...)

Vendredi 13 mai : Internet, apprendre à naviguer sur le web

Vendredi 20 mai : apprendre à rédiger, mettre en page et illustrer les documents.

Vendredi 3 juin : créer une boîte mail, envoyer et recevoir des messages.

PRATIQUE

À la Ludo-Médiathèque communautaire,
3 rue Maison de Vatimesnil,
27150 ÉTRÉPAGNY

Programme spécial débutant, gratuit sur inscription au 02.32.27.91.54

IFAS DE GISORS

QUAND LA SIMULATION OPTIMISE LA FORMATION

Développée dans les facultés de médecine, puis dans les instituts de soins infirmiers, la simulation en santé fait son entrée à l'Institut de formation d'aides-soignants (IFAS) de Gisors qui vient

d'inaugurer sa salle de simulation. **Méthode pédagogique innovante**, la simulation s'appuie sur le principe éthique de **ne jamais expérimenter un geste ou un soin technique pour la première fois sur un patient.**

Cette salle est **équipée d'un mannequin haute-fidélité grande nature**, piloté par ordinateur, simulant les fonctions respiratoires, la parole, les constantes telles que la tension artérielle, le pouls... Dès la formation initiale et tout au long de la carrière, il permet de former les professionnels de santé ou une équipe de professionnels pour reproduire des situations ou des environnements de soins, enseigner des procédures diagnostiques et thérapeutiques et répéter des processus, des situations cliniques ou des prises de décision.



**FORMEZ-VOUS
À UN METIER
D'AVENIR**

IFAS - Institut de Formation d'Aides-Soignants
Taux de réussite : 97,22 %
Taux d'employabilité 94,3 %

IFAS - Centre Hospitalier
Route de Rouen,
27140 Gisors
☎ 02.32.27.91.54
parlonsaidessoignants @if-gisors.fr

MED'IN VEXIN NORMAND

METTRE EN AVANT LES ATOUTS DU TERRITOIRE POUR ATTIRER LES PROFESSIONNELS DE SANTÉ



Soucieuse de la **problématique d'accès aux soins** sur le territoire, la Communauté de communes du Vexin Normand a créé une **plaquette d'information** intitulée *Med'in Vexin Normand*. À destination des professionnels de santé (médicaux et paramédicaux), elle a pour objectif de **contribuer à favoriser et faciliter leur installation sur le territoire**.

Cette plaquette d'attractivité, **présente tous les dispositifs d'accueil et de coordination existants** : la Communauté professionnelle territoriale de santé (CPTS), l'Accueil unique du médecin généraliste du Conseil Départemental, la plateforme Med'Install de la Région, le guichet d'accueil unique des professionnels

de santé de la CC Vexin Normand, ainsi que **les dispositifs financiers d'aide à l'installation**. Elle met aussi en avant **tous les atouts du territoire** : patrimoine historique et naturel, équipements culturels et sportifs, établissements scolaires, modes de garde et de transport.

PRATIQUE

- Découvrez la plaquette sur :
- Facebook Communauté de communes Vexin Normand
- www.cdc-vexin-normand.fr
- [instagram.com/comcomvexinnormand/](https://www.instagram.com/comcomvexinnormand/)
- Professionnel de santé, vous souhaitez vous installer sur le territoire ?
Contactez le 07 87 23 74 58 ou marianne.lheveder@ccvexin-normand.fr

LA PAROLE À...



Monique CORNU, vice-présidente en charge des Politiques sociales (solidarités, cohésion sociale, accès aux soins et services)

« Nous avons élaboré cette plaquette afin de faciliter la venue de professionnels de santé (médicaux et para-médicaux) en Vexin Normand et contribuer à remédier au déficit médical manifeste sur l'ensemble du département eurois. Le document a pour objet de répondre à toutes les questions qu'ils pourraient se poser sur notre territoire et sur l'intérêt de s'y installer, tant sur le plan professionnel que personnel. La CC Vexin Normand possède de formidables atouts en matière d'environnement et de cadre de vie, d'équipements culturels et sportifs, de dynamisme économique et touristique... qui contribuent à offrir à ses habitants une grande qualité de vie. Med'In Vexin Normand a pour but de mieux le faire savoir. »

**PRENEZ
SOIN DE
VOTRE
SANTÉ !**

3^E FORUM SANTÉ

Mercredi 15 juin 2022 de 10h à 20h. Salle Jacques-Brel à Étrépany

Des conférences, des stands, des ateliers... pour tout savoir sur l'offre de soins et l'accompagnement proposés par l'hôpital et les nombreuses associations et structures du territoire. Organisé par le Centre Hospitalier de Gisors. **Entrée GRATUITE et ouverte à tous.**

PRATIQUE

Plus d'infos : service communication de l'hôpital
au 02 32 27 78 83 ou par mail à communication@ch-gisors.fr



POMPES FUNÈBRES
MARBRERIE
PREVOYANCE

BERTHELOT

ASSISTANCE | 24/24

09 74 19 54 00
Prix d'un appel local

- Organisation complète des obsèques
- Prévoyance obsèques
- Chambres funéraires pour les familles
- Transport France et étranger
- Monuments - Caveaux Travaux de cimetière
- Déplacement à domicile

CHAMBRE FUNÉRAIRE

25, route de Rouen
27140 GISORS
Tél. : 02 32 55 15 08



L'organisateur de vos obsèques pour une cérémonie réussie

TAXI
Stéphane Bezu Saint Eloi
06.75.09.06.13
sbeaucl@yaho.com

Hopitaux, Dialyse, Radiothérapie, Chimiothérapie, etc...
Gares, Aéroports, Mariages etc..

VEXIN MATERIELS
Matériel de Travaux publics et Bâtiment
Achat - Vente
LOCATION
Tél. 02 32 27 00 00
www.vexin-materiel.com - E mail : vexin-materiels@wanadoo.fr
S.A.S. Capital de 120 000 € - Siren 380 438 741 - Ape 4511Z - T.V.A. Infra Com. FR87
Z.I. 4 route de Delincourt - 27140 GISORS

CITROËN
GARAGE DE LA LÉVRIÈRE
Venez découvrir
La nouvelle
CITROËN C4 et Ë-C4*
* Voir mentions légales sur le site www.citroen.fr
Zone industrielle - 10, rue de la Porte Rouge
27150 ÉTRÉPAGNY - 02 32 55 50 12

SUPER U Étrépagny
OUVERT 7J/7
1, rue Turgot
27150 Étrépagny
Tél. 02 32 27 20 40

Les services U

- Produits d'entretien
- Développement personnel
- Photocopies
- Presse
- U culture
- Carte U
- Car-Américain Sports
- Location U
- Tickets restaurants
- Gaz
- RETRAIT
- Station U 24/24

BRICO **MARCHÉ**
Gisors

Horaires d'ouverture :
du lundi au vendredi de 9h/12h15 - 14h/19h
Samedi de 9h/1 - 14h/19h

D10 Centre Commercial des Templiers - 27140 GISORS
Tél. : 02 32 27 68 33

Ent. PIRES
Neuf et Rénovation

- MAÇONNERIE
- ISOLATION
- CARRELAGE
- SALLE DE BAIN
- AMÉNAGEMENT DE COMBLES

06.82.69.39.08 / 02.32.27.32.68
6, rue Cournouiller - 27150 HEBECOURT

Faciliter les déplacements des seniors

MOBILITÉ SOLIDAIRE

LES SENIORS PLÉBISCITENT TRAIT D'UNION : L'ASSOCIATION QUI LES FAIT SORTIR DE CHEZ EUX !



Ils s'appellent **Rose, Michel, Ernestine, Bernard...** et habitent Gisors, Étrépnay, Longchamps, Bézu, Coudray, Dangu, Hébecourt... Désormais dans l'incapacité de conduire, **ils sont ainsi plusieurs centaines de seniors sur les 39 communes de la CC Vexin Normand, bloqués chez eux** car, bien souvent, leur famille vit au loin.

Cela signifie qu'ils ne peuvent plus se rendre chez le médecin, le dentiste, le coiffeur, à la bibliothèque... ; ni faire eux-mêmes leurs courses pour choisir leurs denrées et rencontrer du monde ; ou encore aller à leur club, visiter un proche...

Au-delà d'être terriblement seuls ils ont aussi, tout simplement, besoin de se sentir autonomes.

Devenir chauffeur solidaire

L'association **Trait d'Union** lutte depuis 22 ans contre l'isolement des personnes âgées du canton. Elle a mis en place, en 2015, un service de mobilité solidaire auquel adhèrent 253 personnes.

En 2021, ses **20 conducteurs bénévoles ont transporté 67 personnes sur 268 trajets** aller et retour, soit près de **11 000 km**.

Le principe est simple : les adhérents reçoivent une liste avec les coordonnées des chauffeurs solidaires. Lorsqu'un adhérent sollicite une course auprès d'un chauffeur, celui-ci est libre d'accepter ou non. **La course lui est indemnisée 0,30 €/km. Seul son temps est offert.**

« L'association est toujours disponible pour répondre aux interrogations des bénévoles et les accompagner dans leur démarche. **Plus nous serons nombreux à nous engager dans cette entreprise (ne serait-ce qu'1 à 3 fois par an), plus légère sera la contribution de chacun !** » précise Perrine Forzy, présidente de Trait d'Union.

PRATIQUE

Plus d'infos sur www.traitudunion27.fr ou France Services d'Étrépnay et Gisors : Tél. 02 32 27 41 87.



Grâce à Claire Dubos, conductrice bénévole, Stanislaw Ferrand, grande lectrice, a pu se rendre à la médiathèque faire le plein de livres.

PAROLES DE PASSAGERS HEUREUX...

Michel, 87 ans : « J'ai connu Trait d'Union par le CCAS de Neaufles. Le conducteur bénévole m'aide même à marcher en me donnant le bras ! ».

Richard, 80 ans et Janine, 85 ans : « Trait d'Union est pour nous un gage de sécurité et de bien-être pour notre avenir. Nous recommandons son sérieux, l'aide apportée et le dévouement des bénévoles ».

Eliane, 76 ans : « Trait d'Union apporte un soutien précieux et un appui moral. Les mots pour la décrire : gentillesse, sécurité, simplicité ».

Christiane, 85 ans : « Trait d'Union m'apporte une bouffée d'oxygène en me donnant la grande satisfaction de pouvoir me déplacer ».

Micheline, 69 ans : « J'ai été très contente de trouver ce service pour me rendre à des séances de kiné après une chute. Je le trouve très utile ».

Gérard, 67 ans : « Le service est simple d'usage et très convivial. Je l'utilise pour mes déplacements chez le médecin, le dentiste ou pour aller à la banque. Les mots qui me viennent à l'esprit : gentillesse, disponibilité, association indispensable et très à l'écoute ».

DES CONDUCTEURS TÉMOIGNENT...

Claire : « Au fil du temps des liens se créent avec les personnes que je transporte, nous partageons un moment de convivialité... Je pense sincèrement que le bénévolat est une des voies permettant d'améliorer la qualité de vie de chacun ».

Angèle : « Être conducteur bénévole m'apporte beaucoup : je me sens utile aux autres et je fais de belles rencontres. Et, comme je travaille de nuit, cela me permet aussi de garder une vie sociale. Sans cela, je vivrais trop en décalé ! En plus, ce n'est pas contraignant : on est libre de dire non, si on ne peut pas ou qu'on ne veut pas ».

Christian : « Je suis conducteur bénévole depuis l'origine. J'ai ainsi une activité au service des autres et cela m'apporte du contact humain. J'apprécie de permettre à des personnes seules et âgées de rester autonomes à leur domicile ».

LA CC VEXIN NORMAND INVESTIT AUPRÈS DES ENTREPRISES DE SON TERRITOIRE

Un développement économique durable et un tissu commercial dynamique constituent le socle sur lequel un territoire peut se bâtir un avenir serein. C'est pourquoi la CC Vexin Normand met tout en œuvre pour accompagner au mieux les entreprises et leur offrir les outils de leurs ambitions.



ZONE INDUSTRIELLE DE GISORS

LANCEMENT D'UNE ÉTUDE POUR AMÉLIORER LE SITE

ZAC DE LA
PORTE ROUGE
TERRAINS EN VENTE !



Les terrains situés sur l'extension de la zone d'activités de la Porte Rouge à Étrépagney sont ouverts à la commercialisation au prix de 26 €/m². Les entreprises industrielles seront prioritaires dans un 1^{er} temps. Chaque porteur de projet sera accompagné par un architecte-conseil dans un objectif de respect du cahier des charges de cession et du règlement de lotissement, en vue d'une optimisation du foncier économique et une harmonisation des constructions.

Infos : Rémi LOISELET - 07 89 86 78 38
ou dev.eco@ccvexin-normand.fr

Située au sud-est de la ville de Gisors, la zone d'activités du Mont de Magny et la Zone Industrielle de Delincourt accueillent 70 entreprises et près de 800 emplois sur une superficie de 53 hectares.

Avec le soutien de l'Établissement Public Foncier de Normandie et de la Région Normandie, **la CC Vexin Normand a engagé une étude visant à requalifier la zone industrielle de Gisors.**

La requalification d'un lieu vise, par son réaménagement, à optimiser l'occupation de l'espace et l'utilisation des infrastructures, des équipements et des services publics.

Au vu de ses forces et de ses faiblesses, l'étude doit donc permettre d'engager une intervention publique et/ou privée pour **améliorer l'accessibilité, la qualité paysagère et la signalisation du site**, mais aussi pour **densifier, diversifier l'immobilier d'entreprise, optimiser le foncier économique et partager les espaces.**

Un questionnaire a, d'ores et déjà, été lancé à destination de toutes les entreprises installées dans la zone d'activités pour recueillir leurs observations.

PRATIQUE

Infos : Rémi LOISELET - 07 89 86 78 38
ou dev.eco@ccvexin-normand.fr

CRÉATION, REPRISSE OU DÉVELOPPEMENT D'ACTIVITÉ

QUATRE SPÉCIALISTES AU SERVICE DES ENTREPRISES

Vous avez un **projet de création ou de reprise d'entreprise** ? Vous souhaitez **développer de nouvelles activités** au sein de votre entreprise ?

Que vous vouliez :

- être **conseillé pour structurer votre projet**,
- être **soutenu dans vos démarches**,
- identifier les **dispositifs d'aides et de subventions** dont vous pourriez bénéficier,
- obtenir un **appui technique**,
- **trouver des locaux** pour votre activité,

la Direction du Développement Territorial, Touristique et Contractualisation de la Communauté de communes vous accompagne pour **donner vie à votre projet**. Une équipe de quatre interlocuteurs se mobilise pour vous apporter son expertise.

• **Rémi Loiselet**, Responsable du Pôle Développement Economique, répond à toutes demandes et tente d'apporter une solution aux problématiques que peut rencontrer un entrepreneur, en mobilisant son réseau de partenaires.

• **Natacha Jègues**, Responsable du Pôle Financements Européens/Contractualisation, **identifie les projets innovants susceptibles de bénéficier de financements européens LEADER** (Liaison Entre Actions de Développement de l'Économie Rurale) et de cofinancements publics complémentaires. Ce dispositif est ouvert à tous les acteurs, qu'ils soient publics ou privés, en particulier porteurs de projets d'utilité sociale structurants (valorisation du patrimoine, développement du lien social, soutien aux filières courtes, à la transition écologique...).

• **Laetitia Bellenger**, cheffe de projet du Programme Petites Villes de Demain intervient sur la mise en œuvre de projets autour du commerce, de l'habitat, de la mobilité et de l'aménagement urbain à Gisors et à Étrépagny.

• **Marie-Laure Vittori**, Directrice de l'Office de Tourisme communautaire du Vexin Normand, **apporte son expérience terrain aux porteurs de projet touristique**.

Ensemble, ils mobilisent leurs compétences en coordination pour vous accompagner et **faciliter chaque étape de la création de votre activité**, jusqu'à son implantation sur le territoire.

Enfin, être accompagné par la Direction Développement Territorial de la Communauté de communes du Vexin Normand vous permet d'**intégrer un réseau d'entrepreneurs dynamique et porteur de synergies**, de partager des espaces de travail et des moments de convivialité.

PRATIQUE

- **Natacha JEGUES** – 06 07 16 34 28
Natacha.Jegues@ccvexin-normand.fr
- **Marie-Laure VITTORI** - 06 75 76 86 18
MarieLaure.Vittori@ccvexin-normand.fr
- **Rémi LOISELET** - 07 89 86 78 38
dev.eco@ccvexin-normand.fr
- **Laetitia BELLENGER** – 07 61 14 63 08
Laetitia.Bellenger@ccvexin-normand.fr



Marie-Laure Vittori, Rémi Loiselet, Laetitia Bellenger et Natacha Jègues : 4 spécialistes développement territorial à l'écoute des entreprises de la CC Vexin Normand

SORTIE DE CRISE UN PLAN DE SOUTIEN AUX ENTREPRISES

Un plan d'**accompagnement des entreprises dans la sortie de crise** a été mis en place. Il vise à **soutenir la reprise d'activité des entreprises** dans la période d'allègement des restrictions sanitaires et d'extinction progressive des dispositifs d'urgence (fonds de solidarité, prêts garantis par l'État, chômage partiel...).

Ce plan repose sur 3 axes :

- détecter de manière anticipée les fragilités financières des entreprises ;
- orienter les entreprises en situation de fragilité vers le meilleur dispositif ;
- proposer à chaque entreprise une solution adaptée à sa situation.

Pour actionner la prise en charge et être orienté vers le bon interlocuteur, appelez le 0 806 000 245.

E.Leclerc 

Trie-Château

Route Nationale 181- 60590 Trie-Château

☎ **03.44.49.75.75**



Horaires d'ouverture :
Du Lundi au Samedi de 8h30 à 20h
et le Dimanche de 9h00 à 12h45

 **dalkia**
GROUPE EDF

DALKIA, À VOS CÔTÉS
POUR ACCÉLÉRER
VOTRE PERFORMANCE
ÉNERGÉTIQUE DURABLE



- ◆ RÉSEAUX DE CHALEUR ET DE FROID
- ◆ SERVICES ÉNERGÉTIQUES AUX INDUSTRIELS
- ◆ SERVICES ÉNERGÉTIQUES AUX BÂTIMENTS

Centre de Haute Normandie
Immeuble le Trident
24 rue Henri Rivière - BP 51026
76172 ROUEN Cedex 1

Tél : 02 35 64 57 00
Fax : 02 35 64 57 23
www.dalkia.fr

Le Parvis d'Étrepagny



16 rue du Maréchal Foch - 27150 ETREPAGNY - Tél. 02.32.55.71.33
Ouvert du mardi au samedi de 6h30 à 19h30 - dimanche de 7h00 à 13h00 et 15h30 à 18h00

Boulangerie - Pâtisserie 

STPEE

SOCIÉTÉ DE TRAVAUX PUBLICS ET D'ENTREPRISES ÉLECTRIQUES

Réseaux de distribution d'énergie électrique BT / HT et Télécommunications
Éclairage Public, ME4 - TN4 - HT - RT - IRVE
Signalisation Lumineuse Tricolore
Installations électriques en tertiaire et industrie, MGT1.5 - RGE - LCPT.5 - IRVE
Maintenance installations électriques 24h/24, MIE 3.4

13 route de Paris - 27140 GISORS

☎ 02 32 55 04 61 ☎ 02 32 55 66 87 ✉ ag.gisors@stpee.fr
www.stpee.fr



AUTOMOBILES DSP

- ! Achat vente véhicules
- ! Réparation toutes marques
- ! Débrosselage



NOUVELLE 308
A venir découvrir

* voir mention légale sur le site www.peugeot.fr

109 Rue Saint Maur - 27150 ETREPAGNY
Tél : 02 32 55 75 80

 **COLAS**

 **COLAS & VOUS**
EMBELLISSEZ VOS EXTÉRIEURS

AGENCE DE VAL-DE-REUIL
Parc Industriel d'Incarville
27100 Val-de-Reuil

02 32 25 14 50
valdereuil@colas.com

www.colas.com

SUBVENTIONS EUROPÉENNES

VOUS AVEZ DES IDÉES POUR LE VEXIN NORMAND ?
FAITES-LES CONNAÎTRE !

Le GAL du Vexin Normand, chargé de gérer les fonds du programme européen LEADER, établit sa stratégie en vue d'être à nouveau retenu " Territoire LEADER " pour la période 2023-2027. Ce programme est **une réelle opportunité : avec près de 1 735 000 €, il a permis d'accompagner, depuis 2017, plus de 40 projets locaux innovants et fédérateurs.**

Faites connaître vos idées pour le territoire

Le GAL du Vexin Normand souhaite associer **particuliers, élus, associations, entrepreneurs et porteurs de projets à l'élaboration de cette nouvelle stratégie.** Le but est de définir les **actions prioritaires à mener**, éligibles aux subventions LEADER. Ce travail collaboratif se fera sous forme d'ateliers, d'échanges de pratique, de visites sur sites... **Vous débordez d'idées et de projets pour faire vivre et développer le Vexin Normand ? Alors faites-les connaître !**

PRATIQUE

Pour participer à l'élaboration de la stratégie LEADER 2023-2027, contactez par mail ou téléphone :

- Natacha Jegues : natacha.jegues@ccvexin-normand.fr ou 06 07 16 34 28
- gestionnaire.leader@ccvexin-normand.fr ou 02 32 55 96 09.



En 6 ans, plus de 40 projets ont été financés par les fonds du programme européen LEADER

Nouveau territoire LEADER 2023-2027 élargi

Jusqu' alors, le territoire LEADER se composait des communautés de communes Vexin Normand (CCVN) et Lyons-Andelle (CCLA) et du nord de Seine Normandie Agglomération (SNA).

Pour 2023-2027, le GAL du Vexin Normand souhaite candidater sur un territoire élargi englobant la totalité de Seine Normandie Agglomération (y compris Vernon).

Cet élargissement a pour effet de réduire les inégalités en couvrant un territoire jusqu'ici non éligible au programme LEADER.

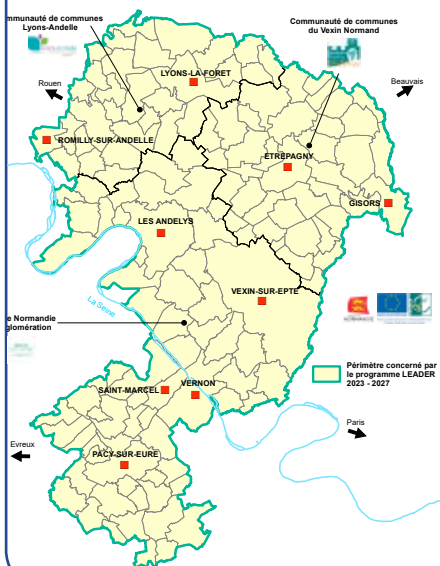
EUROPE, GAL, LEADER...
QUI FAIT QUOI ?

LEADER est un programme européen qui soutient des projets innovants en zone rurale. La stratégie du

programme est définie par chaque territoire LEADER, en concertation avec les acteurs locaux et sa mise en œuvre est assurée par un GAL (Groupe d'Action Locale). De manière concrète, l'Europe confie au GAL une enveloppe FEADER (Fonds Européen pour l'Agriculture et le développement rural). Cette enveloppe sert à cofinancer des projets (publics ou privés) favorisant le développement des zones rurales. L'objectif est de répondre au plus près aux enjeux et besoins locaux, actuels et futurs.

OFFICE DE TOURISME

PARTAGEZ VOS PLUS BELLES PHOTOS DU TERRITOIRE SUR INSTAGRAM AVEC LE #VEXINNORMANDTOURISME

Source d'inspiration pour les internautes en recherche d'idées de voyages et de week-ends, Instagram fédère les futurs voyageurs autour de thématiques grâce aux hashtags et à la localisation. Il est devenu un outil de promotion incontournable des destinations et prestataires touristiques. C'est pourquoi, **l'Office de tourisme du Vexin Normand a créé le compte #vexinnormandtourisme** : il a pour but d'offrir au territoire une plus grande visibilité sur les réseaux sociaux.

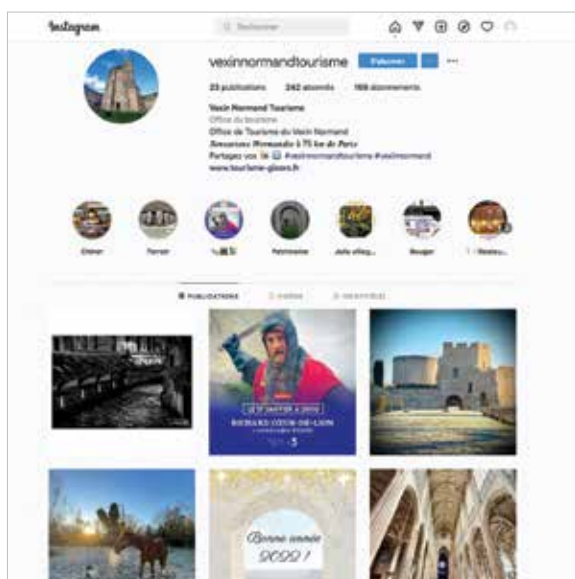

Les habitants de la CC Vexin Normand peuvent, eux aussi, **devenir ambassadeurs de leur territoire en partageant leurs plus belles photos avec le #vexinnormandtourisme.**

PRATIQUE

On peut aussi partager ses visites et ses expériences en Vexin Normand en taguant #vexinnormandtourisme dans ses stories ou ses Reels.

L'Office de tourisme republiera les plus beaux clichés et vidéos.

NOUVEAUX HORAIRES



Pour mieux répondre aux besoins des visiteurs, l'Office de tourisme du Vexin Normand ajuste ses horaires d'ouverture.

D'octobre à mars

- Le lundi, mardi, mercredi, vendredi et samedi : de 9h30 à 12h30 et de 14h à 18h
- Fermé au public jeudi et dimanche.

D'avril à septembre

- Du lundi au samedi inclus : de 9h30 à 12h30 et de 14h à 18h
- Les dimanches et jours fériés : de 10h à 12h30 et de 14h à 16h.

CONSOMMER LOCAL

UN GUIDE DES PRODUCTEURS FERMIS EN VENTE DIRECTE



La CC Vexin Normand et l'Office de tourisme ont édité un Guide des producteurs fermiers du Vexin Normand en vente directe. Ce guide présente les **producteurs professionnels* du territoire qui produisent et commercialisent localement leurs produits alimentaires fermiers.** Seuls sont répertoriés et localisés leurs points de vente directe (à la ferme, chez un producteur voisin, dans un distributeur automatique) ainsi que les marchés du territoire.

Un bon plan pour **retrouver, à deux pas de chez soi, le vrai goût des bons produits** et d'aller à la rencontre de ceux qui les produisent.

PRATIQUE

Le guide est disponible à l'Office de tourisme, les mairies, la gare ou téléchargeable sur <http://www.tourisme-gisors.fr/> ou sur <https://www.cdc-vexin-normand.fr/>

** Pour être qualifiée de "professionnelle", une exploitation agricole doit être affiliée à la Mutualité Sociale Agricole (MSA) et satisfaire certains critères relatifs au type d'activité et à son importance : surface d'installation, temps de travail et revenus générés par l'activité agricole.*

VILLE DE GISORS

STÉPHANE BERN ET SECRETS D'HISTOIRE AU CHÂTEAU



Alexandre Rassaërt, maire de Gisors et président de la CC Vexin Normand, Stéphane Bern et Anne Puech d'Alissac, adjointe au maire en charge du patrimoine, lors du tournage.



Gisors était à l'honneur sur France 3, lundi 17 janvier, dans *Secrets d'Histoire*, l'émission présentée par Stéphane Bern. Après un repérage des lieux effectué par son équipe dès février 2021, l'animateur vedette, défenseur du patrimoine, était venu le 8 avril 2021, tourner dans l'enceinte du château. Consacré à Richard Cœur de Lion, roi d'Angleterre et duc de Normandie, cet épisode s'est révélé un joli coup de publicité pour la ville :

il a permis de mettre sous les feux des projecteurs la citadelle médiévale et faire découvrir le Vexin Normand bien au-delà de ses frontières.

PRATIQUE

Secrets d'Histoire consacré à Richard Cœur de Lion est à revoir en replay sur <https://www.france.tv/france-3/secrets-d-histoire/>

SIGNALÉTIQUE

UN CHEVALIER, SYMBOLE DU VEXIN NORMAND

Le constat était simple : aucun panneau n'informait les voyageurs de leur entrée sur le territoire de la Communauté de communes. Il est donc apparu important aux élus de matérialiser les frontières du Vexin Normand par des totems, à l'instar de ce que font départements et régions, un peu partout en France.

« Cela peut paraître futile mais c'est un acte important de communication et de promotion de notre image. Ainsi, nous valorisons les actions en faveur du tourisme et la notoriété de notre territoire dans le but d'attirer des entreprises et de susciter l'intérêt des touristes. Ce projet fût aussi l'occasion d'une grande réflexion en interne pour trouver une image forte et fédératrice, moyen d'identification et de cohésion pour les habitants. Notre histoire nous rassemble et, lorsqu'on sait d'où l'on vient, on sait où l'on va » note Nathalie Thebault, vice-présidente en charge de la communication.

Ainsi, depuis quelques semaines, sur les principaux axes du Vexin Normand, on peut voir apparaître des Templiers, symboles de force, de courage et de loyauté. Des critères de respect des règles de sécurité routière et d'entretien aisé pour les équipes techniques, ont aussi présidé au choix des emplacements des totems. La CC Vexin Normand se revendique enfin terre d'Histoire.



LITTÉRATURE

CRÉATION DU PRIX DES LECTEURS DU VEXIN NORMAND



Les ouvrages sélectionnés

Blizzard de Marie Vingtras - *L'enterrement de Serge* de Stéphane Carlier - *La maison de Bretagne* de Marie Sizun - *Rien ne t'appartient* de Nathacha Appanah - *Le Doorman* de Madeleine Assas - *Un hiver à Wuhan* de Alexandre Labruffe.

Les bibliothèques du Vexin Normand invitent les habitants du territoire à **participer au premier Prix des Lecteurs du Vexin Normand**.

Tout au long de l'année écoulée, les bibliothécaires du réseau ont lu des centaines de livres afin de dénicher de véritables petites pépites littéraires.

Devenez membre du jury

Pour découvrir en avant première ces petites, devenez membre du jury du Prix des Lecteurs du Vexin Normand et **élisez votre roman préféré** parmi la sélection concoctée par les bibliothécaires. Seule condition : **il faut avoir lu au moins quatre des six titres proposés pour pouvoir voter**.

Les 6 titres sélectionnés peuvent être empruntés dès à présent dans n'importe quelle bibliothèque du réseau. La date butoir pour lire et élire son roman favori est fixée au **30 septembre 2022**.

PRATIQUE

Les bulletins d'inscription sont à retirer dans les **bibliothèques du réseau de lecture publique du Vexin Normand**.

Retrouvez toutes les modalités de participation sur <https://www.mediatheques.cdc-vexin-normand.fr/>

INFORMATION

SUIVEZ TOUTE L'ACTUALITÉ DE LA CC VEXIN NORMAND SUR RADIO ESPACE



Partenaire de la CC Vexin Normand, la radio Espace Normandie relaie sur son antenne toutes les manifestations culturelles, festives et sportives organisées sur le territoire. Régulièrement, des émissions spéciales et en direct sont organisées pour présenter les actions de la CC Vexin Normand en matière de développement économique et touristique.

Restez branché sur Espace Normandie pour ne rien manquer des événements du territoire.

PRATIQUE

Espace Normandie sur 101.3 FM

Retrouvez aussi la radio sur Facebook [espace.normandie](https://www.facebook.com/espace.normandie) et sur <https://espace.goodbarber.app/>

NAVETTE DES BIBLIOTHÈQUES

EMPRUNTEZ ET RENDEZ DANS LA BIBLIOTHÈQUE DE VOTRE CHOIX PLUS DE 60 000 DOCUMENTS !

Depuis fin 2021, grâce au service de navette, les lecteurs du territoire ont accès à l'ensemble des documents de toutes les bibliothèques du réseau. Dès lors qu'on est inscrit dans une des bibliothèques ou à la Ludo-Médiathèque de la CC Vexin Normand, on a la possibilité de réserver (via le site Internet ou depuis n'importe quelle bibliothèque) des documents qui se trouvent dans les autres bibliothèques du réseau.

On peut :

- faire son choix de livres, CD, DVD, de jeux ou de magazines parmi le catalogue de l'ensemble des établissements du réseau,
- se les faire livrer dans la bibliothèque de son choix (Bézu-Saint-Éloi, Château-sur-Epte, Vesly, Longchamps, Gisors ou Étrépagny)
- et les redéposer dans une autre, si on le souhaite !

C'est la navette hebdomadaire qui se charge de livrer les documents sur le lieu choisi et de les rapporter sur leur site d'origine.



Faites livrer vos livres, CD, DVD, jeux... dans la bibliothèque de votre choix et ramenez-les dans celle que vous voulez : la navette du réseau des bibliothèques de la CC Vexin Normand se charge de les transporter

Pass'thèque, la carte unique d'inscription

Grâce à la navette, plus de 60 000 documents sont désormais accessibles gratuitement aux usagers des bibliothèques du Vexin Normand. Seule condition pour en bénéficier, posséder Pass'thèque, la carte unique d'inscription au réseau. Si vous ne l'avez pas encore, faites-en vite la demande : elle est gratuite ! Les bibliothécaires restent à votre disposition pour vous expliquer le fonctionnement du portail ou vous conseiller dans vos choix.

PRATIQUE

Inscription gratuite pour tous, sur présentation d'un justificatif de domicile et d'une autorisation parentale pour les mineurs.

Horaires d'ouverture des bibliothèques du réseau

	Lundi	Mardi	Mercredi	Jeudi	Vendredi	Samedi
Bézu-Saint-Éloi			14h à 18h			10h à 12h
Château-sur-Epte			14h à 18h		15h à 19h	
Étrépagny		14h à 18h30	9h30 à 18h30	9h30 à 12h30 et 14h à 18h30	14h à 18h30	9h30 à 17h
Gisors		13h30 à 18h30	10h à 18h30*		13h30 à 18h30	14h à 18h
Longchamps	10h à 12h	10h à 12h		10h à 12h et 17h à 19h	9h à 12h	1 samedi après-midi par mois
Vesly			14h à 18h	14h à 18h		14h à 18h

* De 13h30 à 18h30 pendant les vacances scolaires

Avec la participation de



dans le cadre du Contrat Territoire Lecture

FESTIVAL LES ANTHROPOSCÈNES

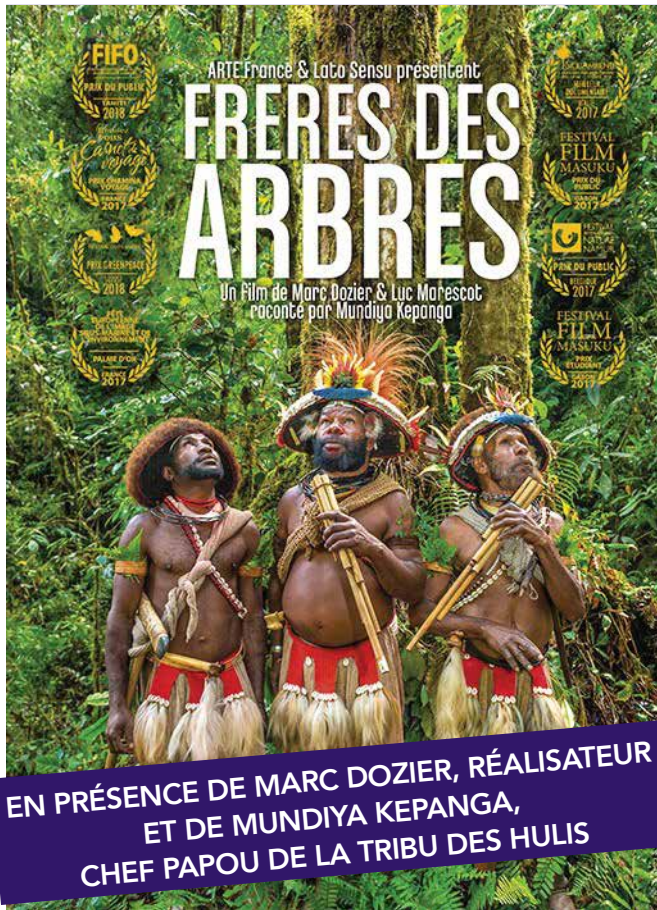
PROJECTION DU FILM **FRÈRES DES ARBRES**

Le Festival Les AnthroScènes, organisé par Le Tangram Évreux - Louviers, traite de la période particulière dans laquelle nous vivons, profondément **marquée par l'empreinte de l'Homme sur l'environnement**. Il invite à découvrir et à débattre de l'avenir en abordant les liens et les enjeux humains et sociétaux de ces mutations.

Du 29 avril au 5 mai, des scientifiques, artistes, ambassadeurs et cinéastes viendront à la rencontre du public normand pour partager leurs réflexions autour du vivant et apporter des réponses prometteuses aux défis de demain.

Dans le cadre de ce festival, **la Ludo-Médiathèque d'Étrépagny a le plaisir de recevoir le réalisateur Marc Dozier et le chef papou Mundiya Kepanga**, pour la projection du film « Frères des arbres », **samedi 30 avril à 18h**.

Le propos : chef papou originaire de la tribu des Hulis en Papouasie-Nouvelle-Guinée, Mundiya Kepanga est un enfant de la forêt, né sur le tapis de feuilles d'un ficus séculaire. À la façon d'un conteur traditionnel, il partage

son amour de la forêt avec poésie et dévoile l'étendue de la déforestation qui s'est dramatiquement accélérée dans son pays au cours des dernières années.

De la forêt aux bancs de la COP 21

Le film le suit tout au long de son parcours de défenseur de l'environnement qui le mène de son village aux plus grandes rencontres internationales : d'une réunion au Sénat aux colloques organisés à l'occasion de la COP21, jusqu'à l'Unesco au côté de l'acteur et activiste Robert Redford. On assiste, peu à peu à l'ascension du petit chef papou qui devient **un ambassadeur de la forêt et une voix des peuples autochtones**.

En offrant au Musée de l'Homme sa plus précieuse coiffe, Mundiya Kepanga porte son message adressé à tous les hommes de la planète : **sa forêt est un patrimoine universel qui produit l'oxygène que nous respirons tous** et qu'il faut sauvegarder. Un appel à protéger les forêts primaires du globe qui nous rappelle que nous sommes, tous, les frères des arbres.

PRATIQUE

Projection le samedi 30 avril à 18h

dans la Salle Multimédia,

3 rue Maison de Vatimesnil à Étrépagny,

Elle sera suivie de la rencontre avec le réalisateur Marc Dozier et le chef Mundiya Kepanga.

Le film « Frères des arbres » a reçu treize prix internationaux.



Mundiya Kepanga, ardent défenseur de sa forêt et de toutes les forêts primaires du globe.

SEMAINE DE LA PRESSE ET DES MÉDIAS DU 22 AU 26 MARS

S'INFORMER POUR COMPRENDRE LE MONDE

Les bibliothèques et la Ludo-médiathèque du Vexin Normand, soutenues par la Préfecture de Normandie et le Département de l'Eure, lancent leur **première édition de la Semaine de la Presse et des Médias, du 22 au 26 mars prochain.**

Le thème retenu cette année est « S'informer pour comprendre le monde ».

Mieux comprendre le monde qui nous entoure nécessite, plus que jamais, d'**apprendre à s'informer en exerçant son esprit critique**, de posséder les clés de compréhension pour se repérer dans un monde ultra-connecté où l'information se confronte à la désinformation.

La semaine de la presse et des médias propose aux petits et aux grands d'**acquérir les outils de compréhension de l'information.** Au programme : rencontres, ateliers, animations jeux pour **décrypter les Fake News**, être à l'aise avec les réseaux sociaux et **découvrir le métier de photojournaliste** avec Anne-Charlotte Compan.

**DU 22 AU 26 MARS 2022****LE PROGRAMME DE LA SEMAINE****Du Mardi 22 au Samedi 26 Mars**

Exposition « Histoires de fausses nouvelles »	Bibliothèque de Bézu-St-Éloi (aux horaires d'ouverture)	Pour tous
Mardi 22 mars		
Café des Parents sur les usages du numérique	17h au Centre socioculturel de Longchamps	Adultes
Mercredi 23 mars		
Atelier « Déjouons les FakeNews »	De 14h30 à 16h à la Bibliothèque de Bézu-St-Éloi	Dès 12 ans
Atelier « Décryptons les réseaux sociaux »	De 17h à 18h30 au Centre socioculturel de Longchamps	Dès 14 ans
Vendredi 25 mars		
Conférence sur le métier de photojournaliste par Anne-Charlotte Compan	20h30 à la Salle des fêtes de Longchamps	Adultes
Samedi 26 mars		
Atelier « Photographie comme un pro avec ton portable » avec Anne-Charlotte Compan	10h30 à 11h30 à la Bibliothèque de Gisors	Dès 14 ans
Atelier : Comme un vrai photojournaliste avec Anne-Charlotte Compan	À 14h30 à la Ludo-médiathèque d'Étrépagny	Dès 6 ans
Soirée jeux Médias et Information	de 18h à 20h à la Bibliothèque de Château-sur-Epte	Dès 8 ans

**PRATIQUE**

Retrouvez le détail des animations sur <https://www.mediatheques.cdc-vexin-normand.fr/> ou dans le programme des animations disponible dans les bibliothèques.

ÉTRÉPAGNY

C'EST LE GRAND RETOUR DU COMICE AGRICOLE !



PRATIQUE

Pour tout savoir de l'organisation du Comice et des détails du week-end : @comiceagricoleetrepagny
Entrée : 5€ - Gratuit pour les enfants de moins d'1,4m.

FÊTE DES FLEURS ET DE L'ARTISANAT À ÉTRÉPAGNY

Samedi 30 avril et
dimanche 1^{er} mai 2022



Au jardin public
d'Étrépagny
(accès rue Georges
Clemenceau)

Entrée gratuite
pour tous



Après 10 ans d'absence et 1 an de report du fait du contexte sanitaire, **le Comice Agricole fait son grand retour dans le canton d'Étrépagny les 11 et 12 juin 2022**. Il se déroulera sur le terrain d'aviation de l'Aéroclub du Vexin, à l'entrée d'Étrépagny, route de Gisors.

L'essor des comices agricoles remonte au début du 19^e siècle. Depuis lors, ces assemblées d'agriculteurs - dont l'objet est d'**améliorer les pratiques** - n'ont cessé de perdurer. **Ouverts au public, les comices agricoles sont aussi l'occasion d'une manifestation festive** où de nombreuses animations sont proposées.

Une foule d'animations pour tous

Ce comice sera l'occasion de faire valoir les mérites agricoles en valorisant les savoir faire locaux :

- à travers des **concours et expositions d'animaux**,
- par l'**exposition de matériel** présenté par les concessionnaires locaux,
- par la présentation des **services offerts** par les partenaires de l'agriculture en amont et en aval des exploitations,
- par la **découverte des produits de notre terroir** sur le **marché fermier**.

Cette édition sera placée sous le thème « **Cultivons Nos Liens** » et sera l'occasion de montrer une **agriculture locale dynamique, respectueuse de l'environnement et connectée**.

Citadins et ruraux pourront **découvrir et partager la passion d'une profession** qui doit être durable pour conduire les bienfaits de la nature jusqu'à leurs assiettes.



Cette année, la manifestation se tiendra sur le terrain de l'aéroclub du Vexin, à l'entrée d'Étrépagny, route de Gisors.

La pandémie de Covid-19 ne nous permet pas d'annoncer de façon certaine les manifestations organisées dans les communes. Pour rester informé des événements organisés sur le territoire du Vexin Normand, écoutez notre partenaire Radio Espace sur 101.3 FM.

MARS

➤ ÉTRÉPAGNY

Concert de printemps de l'harmonie municipale

Dimanche 20 mars 2022 à 15h
Salle Jacques Brel – Gratuit.

➤ BÉZU-LA-FORÊT

Randonnée pédestre de 8 km

Samedi 26 mars 2022 à 9h
Rendez-vous sur le parking de l'église.
Participation : 2 €.

➤ NOYERS

Le printemps du théâtre

Vendredi 25 mars 2022 à 20h30
Salle des fêtes de Noyers.

➤ LONGCHAMPS

Cinéma

Samedi 26 mars 2022
• à 18h : *Vaillante*
• à 20h : *Héros malgré lui*
Dans la salle des fêtes.

➤ GAMACHES-EN-VEIXIN

APRES-MIDI JEUX

1^{er} et 3^e jeudi de chaque mois
Salle des Associations.
Ouvert à tous.
Contact : Club des aînés de Gamaches.

AVRIL

➤ LONGCHAMPS

Festival de l'humour

Samedi 23 avril 2022
Dans la salle des fêtes.

➤ GAMACHES-EN-VEIXIN

Troc plantes

Dimanche 24 avril 2022 de 9h30-12h
Préau de la salle des associations de Gamaches en Vexin.
Contact Mairie de Gamaches-en-Vexin.

➤ GISORS

Soirée " Spéciale entreprises " Festival du Vexin



Judi 28 avril 2022 à 18h
Au château ou à l'église St-Gervais-St-Protas selon la météo.

Cette soirée destinée aux entrepreneurs du territoire et aux habitants leur propose de se rencontrer dans des lieux

emblématiques du Vexin Normand et de découvrir le festival. Intitulé « De Carmen à Dalida » le programme mêle extraits d'opéras célèbres et chansons françaises. Avec Sarah Laulan, mezzo contralto lauréate du Concours Reine Elisabeth de Belgique, Dimitris Saroglou, piano et Béla Bluche, contrebasse. Entrée gratuite - Sur inscription. Contact : dev.eco@ccvexin-normand.fr / 07 89 86 78 38.

➤ ÉTRÉPAGNY

Comédie musicale *Flaubert flaire le beau*

Judi 28 avril 2022 à 20h
Salle Jacques Brel.
Tarif 5 € / adulte.
Contact : 06 18 28 31 91.

Fête des fleurs et de l'artisanat

Samedi 30 avril et dimanche 1^{er} mai 2022
Au jardin public (voir ci-contre p.20).
Entrée gratuite.
Infos au 06 43 84 97 84.

➤ LONGCHAMPS

Cinéma

Samedi 30 avril 2022
Dans la salle des fêtes.

MAI

➤ NEAUFLES-ST-MARTIN

Foire à tout

8 mai 2022

➤ LONGCHAMPS

Fête du cinéma

Samedi 14 mai 2022
Dans la salle des fêtes.

➤ NOYERS

Bourse aux livres

Samedi 14 et dimanche 15 mai 2022
Dans la bibliothèque de la mairie.

➤ DOUDEAUVILLE-EN-VEIXIN



Exposition de peinture
Dimanche 22 mai 2022
Salle Thérèse Praet.

➤ BÉZU-SAINT-ÉLOI

1^{er} Salon nature et jardins 2022



Samedi 28 et dimanche 29 mai 2022
Complexe sportif Jérémie Robert.
La ville de Bézou-Saint-Éloi, en partenariat avec Nature Expo, a créé le salon Nature & Jardins dédié aux plaisirs du jardin, à l'aménagement des espaces extérieurs et à l'éducation à l'environnement. Ce nouvel événement sera l'occasion de dénicher des plantes colorées et originales, de glaner des idées d'aménagement auprès des professionnels, et de participer aux animations qui permettront à chacun - passionné ou visiteur d'un jour - de passer un moment convivial. Entrée gratuite.

JUIN

➤ GAMACHES-EN-VEIXIN

Foire à tout

Juin (date à préciser) - 7h - 18h
Place du village.
Contact : Comité des fêtes de Gamaches-en-Vexin.

➤ LONGCHAMPS

Cinéma

Samedi 4 juin 2022
Dans la salle des fêtes.

➤ DOUDEAUVILLE-EN-VEIXIN



Les nuits étoilées
Expo photos
Samedi 18 juin 2022 de 17h à 22h
Dimanche 19 juin 2022 de 10h à 17h
Salle Thérèse Praet.



**PERMANENCES
INFO → ÉNERGIE**

- RÉDUIRE VOTRE FACTURE D'ÉNERGIE
- GAGNER EN CONFORT DANS VOTRE MAISON
- ISOLER VOTRE LOGEMENT
- AMÉLIORER VOTRE CHAUFFAGE
- FAIRE CONSTRUIRE UNE MAISON BBC

A
B
C
D
E
F
G

SOLiHA
SOLIDARITÉ
OCCUPANTS
INFORMÉS
HABITANTS
AGÉS

France Rénov'

L'espace FAIRE
Devient
Espace France Rénov' !

SUR rendez-vous au 02 32 39 89 99 ou par mail à eie27@solihha.fr

À ÉTRÉPAGNY, les 1^{ers} lundis des mois impairs, de 14h à 16h, au 3 rue Maison de Vatimesnil. Prochaines dates : 03/01 ⇨ 7/03 ⇨ 2/05 ⇨ 4/07 ⇨ 5/09 ⇨ 7/11/2022
À GISORS, les 1^{ers} jeudis des mois pairs, de 10h à 12h, au 5 rue Albert Leroy
Prochaines dates : 03/02 ⇨ 7/04 ⇨ 2/06 ⇨ 6/10 ⇨ 1/12/2022

Communauté de communes du Vexin Normand
Direction de l'environnement
3 rue Maison de Vatimesnil
27150 ÉTRÉPAGNY
☎ 02.32.27.80.35 - 🌐 www.cdc-vexin-normand.fr

Des spécialistes à vos côtés
pour des conseils gratuits,
neutres et indépendants,
pour économiser l'énergie

La parole à...

TRIBUNE DE L'OPPOSITION

GARE DE GISORS : SEULES LES BATAILLES QU'ON NE MÈNE PAS SONT PERDUES D'AVANCE !

« Bonjour Monsieur, je voudrais un billet pour PAU s'il vous plaît. » « C'est vous qui voyez ! Y en a qui ont essayé, ils ont eu des problèmes ! ». Si la célèbre réplique du sketch de Laspalès et Chevalier prêtait à rire dans les années 90, aujourd'hui la triste réalité fait grincer des dents.

Dans notre dernière tribune, nous vous alertions sur la volonté de la SNCF de fermer le guichet en gare de Gisors, comme pour 20 autres gares de la ligne J. Suite à notre interpellation, le directeur de la ligne J est intervenu devant le Conseil Municipal de Gisors et a pu mesurer les grandes difficultés que rencontrent les voyageurs.

Depuis, la SNCF est revenue sur son projet en proposant 5 matinées d'ouverture du guichet du lundi au vendredi.

Est-ce que ces miettes sont satisfaisantes ? Non !

Un grand nombre de voyageurs vont se trouver dans l'impossibilité d'acheter leurs billets au tarif adéquate ou d'obtenir un renseignement. D'autant que si la SNCF déshumanise ses gares, elle renforce ses contrôles « anti-fraude » avec des agents payés au nombre de contraventions dressées. Or, comment éviter « une prune » quand le voyageur n'a aucun moyen pour acquérir un titre de transport ? C'est tout bonnement absurde et scandaleux.

Le risque est grand que dans un an, à grand renfort de statistiques et tableaux Excel, la SNCF nous explique qu'il faille vraiment fermer le guichet. Ce « dégraissage de personnel » n'a pas d'autre objectif que de préparer la mise en concurrence de la ligne souhaitée par Valérie Péresse, présidente de Région IDF en charge de la gestion. La même Mme Péresse qui prévoit en tant que candidate à la présidentielle de supprimer 200 000 postes de fonctionnaires.

Le transport, comme l'hôpital ou encore l'école ont un besoin urgent que le service public redevienne une priorité dans notre pays.

Anthony AUGER, Nathalie BARTHOMÉUF, Francis DELATOUR, Agnès CHASME et Patrick MERCIER

Pour nous contacter et nous apporter vos témoignages : • 07 66 76 35 43 • auger.anthony@free.fr



TT Sécurité

La protection de votre environnement

- Alarme Intrusion - Alarme Incendie - Vidéoprotection
- Automatisation de portail - Télésurveillance
- Générateur de brouillard - Contrôle d'accès
- Coffres-forts - Assistance médicale

<https://www.ttsecurite.com>

Agence 60 Beauvais 03 44 84 33 86 Agence 27 - Gisors 02 32 27 08 38 11 rue Gustave Eiffel, Agence 95 Montmorency 01 39 64 06 43

DAITEM PROXEO CNPP RGPD GPMSE NF



Distributeur automatique 7/7 / Marché fermier tous les 1^{er} samedis de chaque mois

42 Grande Rue
27150
Le Thil en Vexin

06 79 83 83 17
06 19 73 27 60
www.ferme-du-thil.fr

Vente de pommes de terre, fruits et légumes de saison

C.C.M.G.

Constructions Chaudronnées Métalliques de Gisors

- Vannes & registres
- Robinerie industrielle - Vannes VADE
- Machines agricoles | industrielles | Quad | ALIMAT
- Lutte contre l'incendie | PROCTOR
- Mélangeurs de compostage
- Stalles de départ
- Murs mobiles pour piscines
- Manutention
- Tuyauterie, maintenance & transfert de matériel

Z.I. Rue de la Porte Rouge - B.P. 17 - 27150 Étrépagny - Tél. 02 32 55 25 02
www.ccmg.fr

AMG Bâtiment et travaux publics



maçonnerie générale,
création, rénovation,
voirie, allée, assainissement
et réseaux divers

TRAVAUX PUBLICS ET PARTICULIERS

Arnaud MOLLIERE 06 06 52 04 99
Z.I. du Mont de Magny - rue Denis Papin
27140 GISORS



**GARAGE LABOULLE
AGENT RENAULT**



Carrosserie
Réparation toutes marques
Vente de véhicules neufs et occasions

9, rue Paul Doumer - 27150 ETREPAGNY
Tél. 02 32 55 72 68 - Fax : 02 32 55 47 82

**Maçonnerie - Couverture
Zinguerie - Ramonage**



Isolation - Rénovation - Carrelage
PRUNIER Fabrice

☎ 02 32 27 94 27 - 📞 06 89 17 33 74
prunier.fabrice@9business.fr
3, Route d'Hacqueville - La Briquetterie
27150 ÉTRÉPAGNY

Mr. Bricolage

RUE DU BOULOIR
27140 GISORS

02 32 27 31 47

Décorer • Bricoler • Aménager • Jardiner

RESTAURANT
PIZZERIA
02 32 15 51 04
LE PRADO



Ouvert midi et soir
de 11h à 14h30 et 18h à 22h30
à emporter

40 Rue Cappeville - 27140 GISORS



Estimation gratuite

ROYAL IMMO
AGENCE IMMOBILIERE

06.62.83.80.91
WWW.ROYAL-IMMOBILIER.FR

CONTRÔLE TECHNIQUE DEKRA



02 32 15 95 58

5 € de remise pour prise de
Rdv et paiement sur :
www.dekra-norisko.fr
ou sur présentation de ce coupon



Derrière Carrefour Market
8, rue de l'Artisanat - ZA de la Porte Rouge - ETRÉPAGNY

10, Chemin de la Porte Rouge - ZI - 27150 Étrépagny



02 32 55 01 50
www.rassaert.fr



- COUVERTURE NEUF ET RÉNOVATION
- ISOLATION ET TRAITEMENT DES TOITURES
- PRISE EN CHARGE DES DÉMARCHES ADMINISTRATIVES
- RENO EXPERT RGE



<https://www.centre-auto-carcenter.fr>



- PIÈCES DÉTACHÉES
- PNEUMATIQUES
- ENTRETIEN / RÉPARATION
- DIAGNOSTIQUE
- REMPLACEMENT PARE-BRISE
- ACHAT/VENTE VÉHICULE
- SERVICE CARTE GRISE



CAR CENTER - ZA DE LA PORTE ROUGE - 27150 ETRÉPAGNY

02 79 12 00 72



SARL DEBRAY & FILS

SANITAIRE - CHAUFFAGE
FUMISTERIE - TERRASSEMENT



Les Mathurins - 27140 Gisors
Tél : 02 32 55 14 73 - debrayal@wanadoo.fr



réduction d'impôt
50%
réduction d'impôt

A l'Eure de l'Espace Fleuri



- Création
- Entretien
- Abattage
- Élagage
- Arrosage Automatique

aleuredelespacefleuri@gmail.com 06 25 06 11 88

Capital 4000€ - Siret 575 264 040 0001

