



 **LEADER**  
Vexin Normand Seine



**1 843 736 €**

**S U B V E N T I O N**

**Pour dynamiser le territoire rural**

**Et accompagner des projets innovants et fédérateurs**

# Le GAL, c'est quoi ?



130 communes



3 EPCI

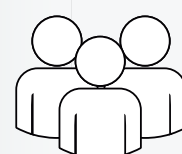

136 587 habitants



Gouvernance locale : Groupe D'Actions Locales



Cellule d'animation / gestion à la  
Communauté de communes du Vexin  
Normand à Étrépnagny



**Programmation LEADER**  
2023-2027 – GAL Vexin Normand Seine

Source : BD GEO-FLA © IGN, LEADER CC du Vexin Normand 2023 - Tous droits réservés  
Auteur : SIG CC du Vexin Normand, Normandie, septembre 2023



# **LEADER : Liaisons Entre Actions de Développement de l' Economie Rurale** est issu du fonds européen FEADER, consacré au développement des territoires ruraux.

**Le territoire Vexin Normand Seine** a élaboré

→ Un **diagnostic de territoire**

- identification de ses enjeux propres en termes sociaux, économiques, environnementaux
- définition d'une stratégie de développement spécifique

→ **Logique partenariale et participative**  
avec l'ensemble des acteurs du territoire qui ont bien voulu participer à la démarche

Le Programme **LEADER** vise à soutenir des **projets locaux publics ou privés innovants et fédérateurs** qui s'inscrivent dans cette stratégie grâce à une enveloppe de **1 843 736 €**.



## CRITÈRES D'ÉLIGIBILITÉ

- Réalisation du projet sur le territoire du GAL
- Acteur public ou privé
- Projet qui s'inscrit dans la stratégie de développement territoriale
- Participation à la transition écologique et sociale
- Caractère innovant
- Dimension partenariale / coopération
- Pérennité du projet
- Intégration de l'égalité hommes - femmes
- Effet de levier
- Capitalisation & diffusion des bonnes pratiques
- Mise en réseau, structuration, mutualisation ...



# 3 AXES STRATÉGIQUES DE DÉVELOPPEMENT



Faire vivre les proximités territoriales



Renforcer l'attractivité du territoire

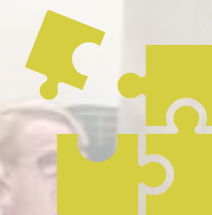

Faire vivre les coopérations territoriales

# CONSTRUIRE L'ÉCONOMIE DE DEMAIN

Structurer les  
filières  
économiques de  
demain (ESS,  
économie  
collaborative.)



Agir en faveur de  
l'emploi & de la  
transition  
professionnelle



Adapter  
l'économie au  
changement  
climatique

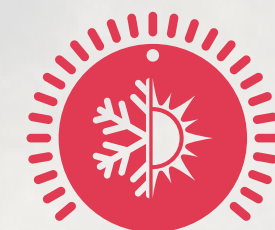

# AGIR EN FAVEUR DE L'INCLUSION SOCIALE & DES SOLIDARITÉS



**Favoriser l'inclusion  
des personnes en  
situation d'handicap**



**Accompagner le  
développement de  
nouvelles formes  
d'habitat**



**Renforcer les liens  
intergénérationnels**



**Conforter les solidarités  
locales**





# FACILITER L'IMPLANTATION DES SERVICES, COMMERCES ET OFFRES DE SOINS

Œuvrer en faveur de  
la consommation  
locale

Renforcer  
la cohésion  
entre les habitants

→ La petite surface ← Café.épicerie...

La petite  
entrée

• ÉPIÈRE DE PRODUITS LOCAUX •  
SUIVANT

• FROMAGE	• JUS DE FRUITS
• PAIN DE SEIGLE	• MOUTARDE BI
• CONFITURE	• CONFITURE BI
• JUS DE FRUITS	• JUS DE FRUITS BI
• FROMAGE	• FROMAGE BI
• FROMAGE	• FROMAGE BI

Café.épicerie...

Produits locaux,  
Café, Jus  
Sandwiches  
et plus sur place  
et à emporter  
Ouverture de 8h30 à 19h  
du lundi au samedi,  
ticket resto, etc...

Produits  
locaux  
Café  
Jus  
Sandwiches  
et plus sur place  
et à emporter

# IMAGINER DES SOLUTIONS DE MOBILITÉS RURALES

Expérimenter de nouvelles solutions de mobilité

Structurer les acteurs de la mobilité rurale



# DÉVELOPPER UNE IDENTITÉ POSITIVE, CRÉATRICE DE RICHESSES (TOURISME, PATRIMOINE, CULTURE)

Accompagner la  
mise en tourisme  
du territoire



Renforcer  
l'accessibilité à  
l'offre culturelle



Conforter l'image du  
territoire  
(marketing territorial)



# FAIRE VIVRE LES COOPERATIONS TERRITORIALES

**01** Renforcer la cohésion et la coopération territoriale

**02** Développer des synergies avec les autres GAL

**03** Développer des méthodes de travail innovantes

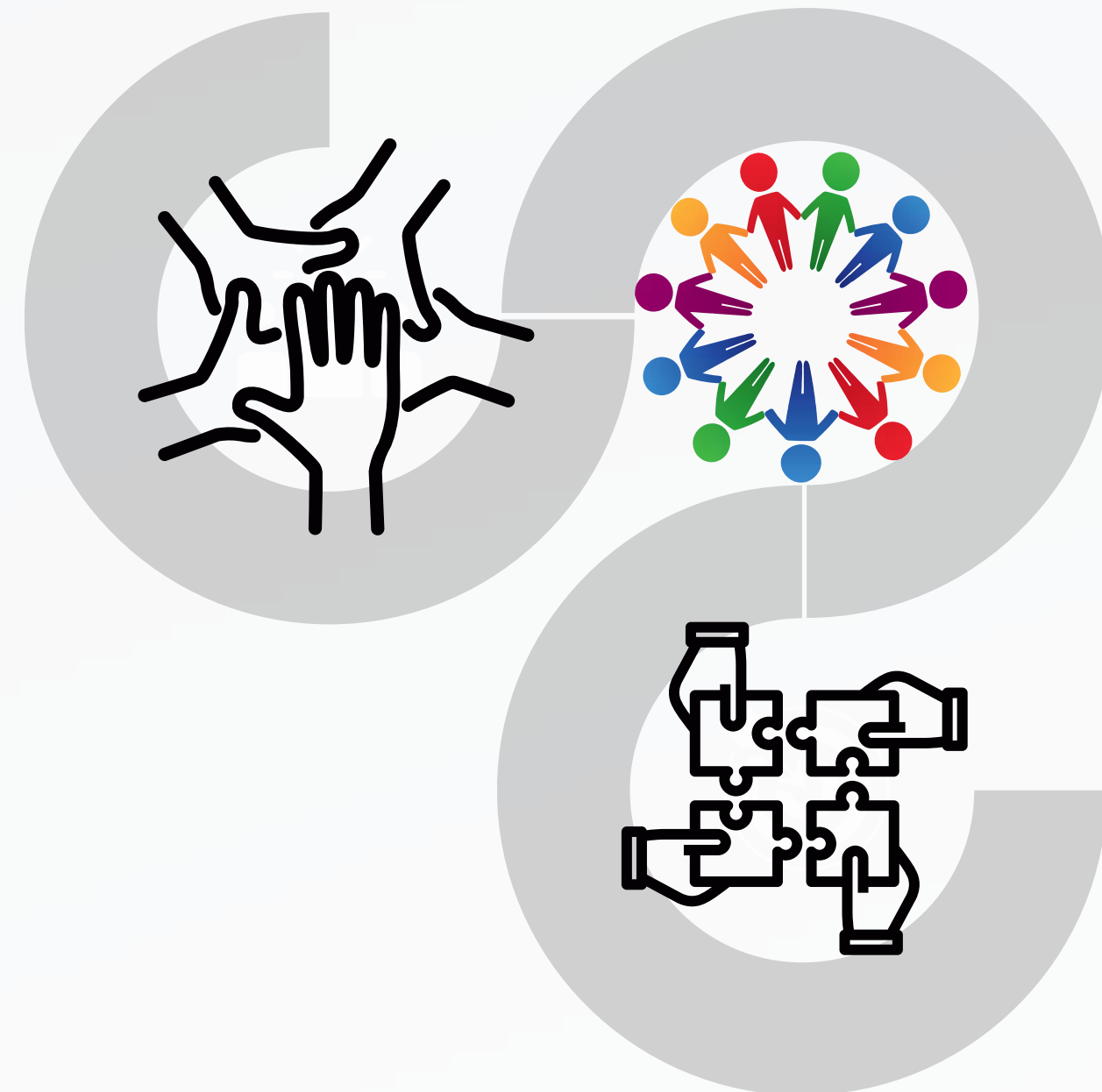



# CONCRÈTEMENT

Plancher

**5000€**

Plafond

**60 000€**

**20%**

Financement public



FEADER

**80%**

de la dépense publique

Taux maximum d'aides publiques

**100%**

12 membres publics

# LE COMITÉ DE PROGRAMMATION

## L'organe décisionnel du GAL

Évaluation & notation des projets en fonction de critères de sélection prédéfinis



**BLOUIN James**

Communauté de communes du Vexin Normand



**HUIN Elise**

Communauté de communes du Vexin Normand

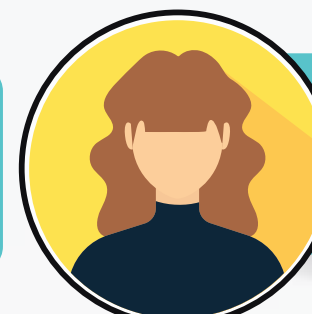

**BACHELET Aline**

Communauté de communes de Lyons Andelle



**BEZIRARD Lionel**

Communauté de communes de Lyons Andelle



**BEAUTE Thibaut**

Seine Normandie Agglomération



**LE PROVOST Christian**

Seine Normandie Agglomération



**THEBAULT Nathalie**

Commune rurale du Vexin Normand



**VREL Jérôme**

Commune rurale du Vexin Normand



**FOUQUET Sylviane**

Commune rurale de Lyons Andelle



**MINIER Patrick**

Commune rurale de Lyons Andelle



**CANIN Julien**

Commune rurale de Seine Normandie Agglomération



**MOTTE Jean-Marie**

Commune rurale de Seine Normandie Agglomération

16 membres privés

# LE COMITÉ DE PROGRAMMATION

## L'organe décisionnel du GAL

Évaluation & notation des projets en fonction de critères de sélection prédéfinis



**VAZARD Pascal**

Développement Économique -  
Commerces  
Président de la Manufacture des  
Capucins à Vernon



**SERIGNE Stephen**

Développement Économique -  
Commerces  
Responsable de site Entreprise



**SAVINO Aurélien**

Emploi - Formation  
Directeur de la Mission Locale de  
Vernon



**PICARD Catherine**

Emploi - Formation  
Présidente de l'Association ALFA



**HYEST Emmanuel**

Agriculture - Circuits courts  
Co-gérant EARL du Mont Viné



**VIEREN Caroline**

Agriculture - Circuits courts  
Ferme de la Broche



**BOIVIN Emmanuel**

Tourisme - Culture -  
Patrimoine  
Vice-président de l'HAUGR



**PLOUVIER Thierry**

Tourisme - Culture -  
Patrimoine  
Président d'honneur Eurêka



**BIDEAULT Stéphane**

Solidarité - Inclusion  
Directeur de site Les Ateliers  
Château Gaillard ADAPEI 27



**TERFAS Kheira**

Solidarité - Inclusion  
Trésorière ADDIE



**CHATAIN Philippe**

Habitat  
Architecte Gérant de 2C



**FRANCAIS Christine**

Mobilité  
Directrice Générale Grisel Cars



**ETTOUATI Olivier**

Mobilité  
Directeur IFAIR

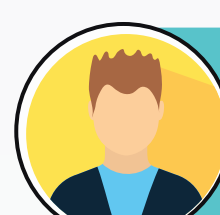

**BLANCHARD Olivier**

Environnement -  
Développement durable  
Président de l'ASALF



**CRUZ Anne**

Environnement -  
Développement durable  
Trésorière de l'association  
ACTESOL



# Cycle de vie d'un dossier LEADER



## Dépot de la fiche

## Dépôt du formulaire 19.2

Accompagnement des porteurs de projet. Pré-analyse de la pertinence des projets au regard du plan de développement

Comité de Programmation: avis sur l'opportunité du projet (pré-sélection)

Réception du formulaire et analyse de la complétude du dossier

Instruction réglementaire, administrative et financière

Comité de Programmation : sélection du projet

Demandeur rejetés ou ajournés

Demandeurs sélectionnés



Vérification de la demande de Paiement

Versement de l'aide

Instruction de la demande de paiement (conformité des pièces, calcul du montant de l'aide..)

Visite sur la place, le cas échéant

Réception de la demande de paiement  
Complétude

Transmission de la décision au bénéficiaire (courrier d'accompagnement de la DJ)

Autorisation d'engagement  
Édition de la décision juridique  
Courrier de notification

Attribution de l'aide

## Demande de paiement

[www.europe-en-normandie.eu](http://www.europe-en-normandie.eu)





# VOTRE ÉQUIPE



## **Natacha JÈGUES**

Animatrice

 06 07 16 34 28

 [natacha.jegues@ccvexin-normand.fr](mailto:natacha.jegues@ccvexin-normand.fr)



## **Hélène COT**

Gestionnaire

 02 32 55 96 09

 [gestionnaire.leader@ccvexin-normand.fr](mailto:gestionnaire.leader@ccvexin-normand.fr)

- # Accueil et accompagnement des porteurs de projets
- # Suivi administratif et financier des dossiers de demande de subvention
- # Animation du Comité de Programmation et du réseau des porteurs de projet
- # Valorisation des opérations soutenues et évaluation du programme



**GAL Vexin Normand Seine**  
**3 rue Maison de Vatimesnil - 27150 Étrépagny**